LOPERSGIDS

SOFICO GENT marathon

MARATHON HALF MARATHON

29.03.2026

WELKOM!

Het moment waar je lang naar hebt uitgekeken, is eindelijk aangebroken!

Op zondag 29 maart vindt de Sofico Gent Marathon plaats. In deze gids voor lopers vind je alle belangrijke info terug met betrekking tot je deelname. Neem deze informatie goed door, zo sta je zorgeloos aan de start.

Deze gids bevat heel wat informatie, hier vind je alvast de **7 belangrijkste tips** om zeker niet te vergeten:

1. **Vermijd de drukte** op de ochtend van het event en **haal je startnummer af op vrijdag 27 maart tussen 12u30 en 18u30 of zaterdag 28 maart tussen 10u en 17u.**
2. **Check voorafgaand de informatie over hoe je het evenement bereikt**. Kom, indien mogelijk, te voet of met de fiets.
3. **Kom op zondag op tijd naar het event** en weet vooraf waar de toiletten, de bewaarplaats voor sporttassen en de start zijn.
4. In de nacht voor de (halve) marathon **gaat de klok één uur vooruit**, hierdoor heb je een uur minder slaap.
5. Sport verstandig en **luister naar je lichaam**.
6. **Hou lege verpakkingen bij of gooi ze in de vuilbakken aan de bevoorradingsposten**.
7. **Lach als je de finish bereikt**, geniet van jouw moment!

SOFICO GENT marathon

Aan alle loopsters, lopers en supporters: welkom in het prachtige Gent!

Gent staat al jaren bekend als loopstad, waar de Sofico Gent Marathon op korte tijd toch het kroonjuweel is geworden. Het event is een internationale hit geworden voor Gentse sportievelingen, maar zeker ook voor de marathontoeristen. Een veel mooier decor dan de Gentse torens kan je niet dromen, zo mocht ik bij mijn 2 deelnames ervaren.

Schepen van sport – Bram Van Braeckevelt

Download

the Sofico Gent Marathon app

Follow your friends, family and favourite athletes live during the Sofico Gent Marathon!

GET IT ON Google Play

Download on the App Store

Connected by TRACX

INFORMATIE

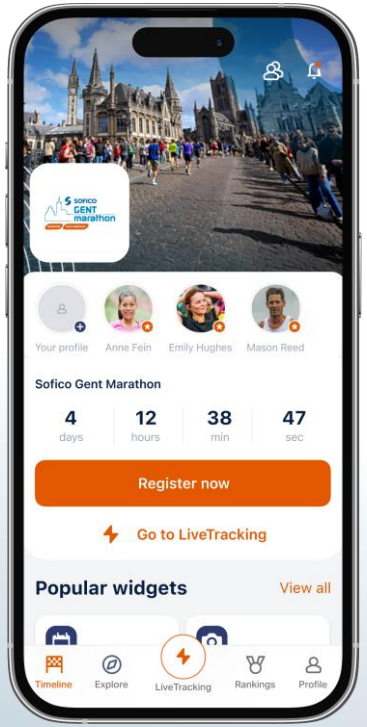

LIVE TRACKING

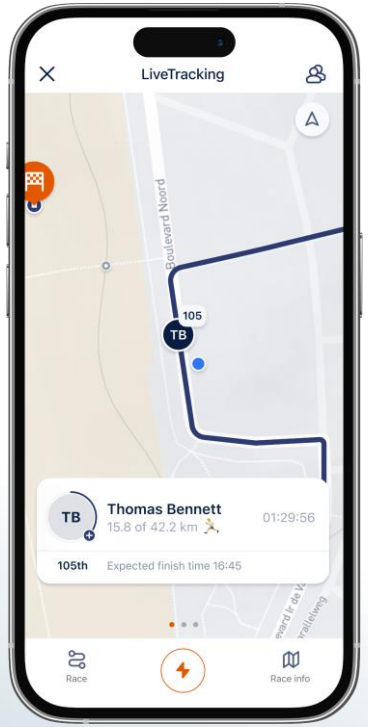

RESULTATEN

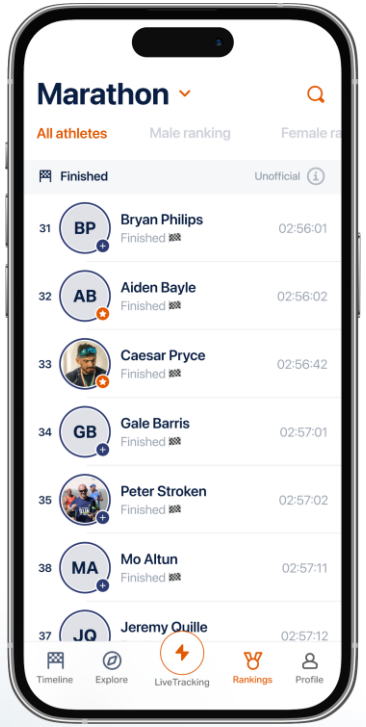

DOWNLOAD DE APP

SOFICO GENT marathon

PROGRAMMA

VRIJDAG 27 MAART

12u30 – 18u30 Afhalen deelnamepakket

ZATERDAG 28 MAART

10u00 – 17u00 Afhalen deelnamepakket

ZONDAG 29 MAART

7u30 – 13u45 Afhalen deelnamepakket

9u00 Start Sofico Gent Marathon

13u30 Start Sofico Gent Half Marathon

17u15 Sluiting van de finish

SOFICO GENT marathon

VOOR DE WEDSTRIJD

SOFICO GENT marathon

VERMIJD DE DRUKTE

KOM OP
VRIJDAG **27 MAART** TUSSEN **12u30 & 18u30**
OF ZATERDAG **28 MAART** TUSSEN **10u & 17u**
JOUW STARTNUMMER AFHALEN OF JE
WISSEL DOORVOEREN!

SOFICO GENT marathon

START
ZUIDERLAAN
ROUTE TO
MORE TOILETS AT THE START
MEDAL ENGRAVING
FOOD & DRINKS
COMPANY VILLAGE
PICK UP BIB NUMBER
FINISH & CHEERING ZONE
SOFICO LOUNGE
BIKE PARK-NORTH
BRIDGE
WATERSPORTBAAN
FREE SHUTTLE THE LOOP
FREE SHUTTLE IKEA
COURSE MARATHON & HALF MARATHON
CHEERING LANE
FREE SHUTTLE GENT ST. PIETER
PARKING I
SOFICO GENT marathon
PARKING
FRIDAY & SATURDAY

BEREIKBAARHEID

VRIJDAG 27 MAART & ZATERDAG 28 MAART

AFHALEN STARTNUMMER

Aanbevolen wordt om je borstnummer van de Sofico Gent Marathon op vrijdag 27 of zaterdag 28 maart op te halen. Kom te voet, met de fiets of met het openbaar vervoer je borstnummer ophalen aan Sport Vlaanderen Gent (topsporthal). De parkeerplaatsen langs de Zuiderlaan zijn NIET beschikbaar op vrijdag 27 en zaterdag 28 maart. U volgt best onderstaande aanwijzingen om vlot op je bestemming te geraken.

Te voet of met de fiets

De Topsporthal is gemakkelijk bereikbaar te voet of met de fiets. Zo haal je snel je borstnummer op en ben je meteen weer onderweg.

Navigeer zorgeloos naar **FIETSENSTALLING OOST**
Navigeer zorgeloos naar **FIETSENSTALLING NOORD**

Openbaar vervoer

Kom je met de tram, de bus of de trein? Dan is Gent-Sint-Pieters the place to be! Raadpleeg de routeplanners van NMBS en De Lijn en plan uw reis naar Gent-Sint-Pieters.
De dichtstbijzijnde bushalte is halte Gent Topsporthal Vlaanderen op 50 meter (lijnen 11 & 19). De dichtstbijzijnde tramhaltes zijn de haltes Koning Albertbrug en Bernard Spaelaan allebei op 2 km (lijnen T1, T3 en T4).

Met de auto

De parkeerplaatsen langs de Zuiderlaan zijn niet beschikbaar op 27 & 28 maart. Op de Blaarmeersen zijn Parking Centraal en Parking Oost voorbehouden voor het ophalen van je borstnummer.
Let zeker op de signalisatie wanneer u de parking nadert. Deze brengt u via de voorziene aanrijroute tot op de parking.

Bezoekers komende vanaf de **R4**, worden verzocht naar **Parking Centraal** te rijden.

NAVIGEER

Bezoekers komende vanaf **de Europalaan**, worden verzocht naar **Parking Oost** te rijden.

NAVIGEER

SOFICO GENT marathon

ZONDAG 29 MAART

Kom te voet, met de (deel-)fiets of met het openbaar vervoer naar de start en finish van de Sofico Gent Marathon aan Sport Vlaanderen Gent (de Topsporthal).

De parkings aan de Watersportbaan en
Parking Centraal & Oost zijn
NIET bereikbaar op zondag 29 maart.

Als deelnemer of supporter volg je best volgende aanwijzingen om vlot op je bestemming te geraken.

SOFICO GENT marathon

BEREIKBAARHEID

ZONDAG 29 MAART – DAG VAN DE WEDSTRIJD

Te voet of met de fiets

Sport Vlaanderen Gent (topsporthal) is makkelijk bereikbaar te voet of met de fiets. Er worden ruime fietsenstallingen voorzien ter hoogte van Sport Vlaanderen Gent (de topsporthal).
Via de deelfietsen van Donkey Republic krijgen deelnemers en bezoekers van de Sofico Gent Marathon een korting van 20% met de kortingscode GENTMARATHON26.

Navigeer zorgeloos naar **FIETSENSTALLING OOST**
Navigeer zorgeloos naar **FIETSENSTALLING NOORD**

Openbaar vervoer

Kom je met de tram, de bus of de trein? Dan is Gent-Sint-Pieters the place to be! Opgelet, vanwege het parcours zijn heel wat bus- en tramlijnen geïmpacteerd. Raadpleeg de routeplanners van NMBS en De Lijn en plan uw reis naar Gent-Sint-Pieters.

Aan busperron 23 aan de achterkant van het station (Voskenslaan) vertrekt er om de 5 minuten een gratis shuttlebus naar de Topsporthal. Er wordt steeds voorrang verleend aan lopers. Op piekmomenten rijden er meer bussen.

Wandel juist naar de opstaplocatie van Shuttle Gent-Sint-Pieters

*De bushaltes in de omgeving van Sport Vlaanderen Gent (topsporthal) en de Blaarmeersen worden op zondag 30 maart niet bediend. Via de routeplanner van De Lijn kan je de alternatieve dienstregeling raadplegen.

SOFICO GENT marathon

BEREIKBAARHEID

ZONDAG 29 MAART – DAG VAN DE WEDSTRIJD

Met de wagen

De parkings van de Blaarmeersen en parkeerplaatsen langs de Zuider- en de Noorderlaan zijn niet bereikbaar op zondag 29 maart.

Lopers en supporters van de Sofico Gent Marathon kunnen parkeren in de Parking The Loop (halve marathon), Ikea (marathon) of Gent-Sint-Pieters. Alle parkings zijn bereikbaar vanaf de R4 en kosten vanwege de marathon slechts 17 EUR waarbij u 8 uur kunt parkeren.

Nieuw dit jaar is het parkingticket in voorverkoop. Wilt u de wachtrijen bij het betalen ter plaatse vermijden en bovendien zeker zijn van uw parkeerplaats? Koop dan nu al uw parkeerticket via deze link.

Navigeer naar de parkings en let zeker op de dynamische signalisatie wanneer u de parking nadert. Deze brengt u steeds naar de snelst bereikbare parking.

Navigeer met: Waze of Google Maps naar parking **Gent Sint-Pieters.**
Navigeer met: Waze of Google Maps naar parking **Ikea.**
Navigeer met: Waze of Google Maps naar parking **The Loop.**

Er worden twee gratis shuttlediensten voorzien richting de start en aankomst tussen 7u en 18u30. De shuttlediensten zijn: shuttle Gent-Sint-Pieters en shuttle Ikea-The Loop. Zo kunt u zorgeloos van en naar de Topsporthal.

Opstapplaats shuttlehalte Gent-Sint-Pieters
Opstapplaats shuttlehalte The Loop / Ikea

BEREIKBAARHEID

ZONDAG 29 MAART – DAG VAN DE WEDSTRIJD

Kiss & ride

Door de Watersportbaan niet bereikbaar voor gemotoriseerd verkeer. Wie personen wil afzetten of ophalen kan gebruik maken van de Kiss & Ride aan Gent-Sint-Pieters. Vanaf hier kan de shuttlebus gratis genomen worden naar de Topsporthal.

Navigatie naar de Kiss & Ride met Waze of Google Maps
Opstapplaats shuttlehalte Gent-Sint-Pieters

Private bussen

Kom je in groep met een private bus? Meld je dan aan via deze link.

SOFICO GENT marathon

BEREIKBAARHEID

ZONDAG 29 MAART – DAG VAN DE WEDSTRIJD

Toegang tot start boxen & eventsite

Als je vanuit **de richting van Drongen** komt volg je de Noorderlaan tot aan de Annie Vande Wielebrug en steek hier over om de eventsite te bereiken. De zuiderlaan is éénrichtingsverkeer voor al het niet gemotoriseerd verkeer (ook voetgangers).

BEREIKBAARHEID

ZONDAG 29 MAART – DAG VAN DE WEDSTRIJD

Het event verlaten

U kunt gebruikmaken van de gratis shuttlediensten richting Gent-Sint-Pieters en The Loop / IKEA.
De halte voor Gent-Sint-Pieters bevindt zich in de Trimlaan op de Blaarmeersen.
De halte voor The Loop / IKEA bevindt zich in de Campinglaan.

Opstapplaats Campinglaan: Shuttle naar Gent-Sint-Pieters

Opstapplaats Trimlaan: Shuttle naar The Loop / Ikea

Vertrek **laatste shuttle** van eventsite richting parking:

18u30

SOFICO GENT marathon

DEELNAMEPAKKET AFHALEN

Je deelnamepakket kan worden afgehaald op de eventsite in Sport Vlaanderen Gent (topsporthal).

- Op vrijdag 27 maart tussen 12u30 en 18u30.
- Op zaterdag 28 maart tussen 10u en 17u.
- Op zondag 29 maart tussen 7u30 en 13u45.

We raden je ten zeerste aan om je startnummer op vrijdag 27 maart of zaterdag 28 maart af te halen in Sport Vlaanderen Gent (topsporthal). Zo **vermijd je de drukte op zondag** en sta je zorgeloos aan de start.

Locatie:

Sport Vlaanderen Gent
Zuiderlaan 14, 9000 Gent

JE HEBT EEN MAIL MET STARTNUMMER?

Haal dan je deelnamepakket af bij de aanschuifrij van je nummer.

JE HEBT EEN MAIL MET E-TICKET?

Haal je deelnamepakket af bij de balies ‘E-TICKET’

SOFICO GENT marathon

FAQ

Geen bevestigingsmail ontvangen met daarin mijn persoonlijk nummer en/of e-ticket?
Check zeker even je SPAM-folder. Vind je jouw bevestigingsmail met persoonlijk nummer of e-ticket ook daar niet terug? Stuur een mail naar info@golazo.com. Je kan je ook met je identiteitskaart ter plaatse aanmelden bij de helpdesk.

Ook via onze website kan je op basis van je naam, je startnummer opzoeken.

Kan iemand anders mijn borstnummer afhalen?
Ja, dat kan. De afhaler dient wel jouw bevestigingsmail met daarin je persoonlijk nummer of e-ticket mee te brengen naar de voorinschrijvingsstand.

Kan ik mijn inschrijving nog wijzigen?
Wil je graag wisselen van afstand of naam? Dit is enkel mogelijk ter plaatse aan de inschrijvingsstand. Breng zeker je E-ID-kaart mee om makkelijk en snel je gegevens in te geven. Een naamswissel ter plaatse kost €12.

www.soficogentmarathon.com

SOFICO GENT marathon

BAG DROP AREA

1. Aan je borstnummer hangt een **scheurstrook met een bag tag**
2. **Hang deze bag tag aan je tas** en geef deze af in de bag drop area.
3. Meld je aan bij **de tent die overeenkomt met je startnummer**
4. Je kan ENKEL **op vertoon van je borstnummer** je tas **terug ophalen**
5. Zorg dat je **een goed sluitende (sport)tas** hebt om alle spullen in te stoppen, losse kledingstukken worden niet aanvaard.
6. Sporttassen kunnen opgehaald worden tot **17u30**.

SOFICO GENT marathon

T-SHIRT

Indien je bij je inschrijving het Craft event-shirt hebt gekocht, kan je deze afhalen met de enveloppe van je borstnummer in de inschrijvingszone in Sport Vlaanderen Gent (Topsporthal) op vrijdag 27 maart tussen 12u30 en 18u30, zaterdag 28 maart tussen 10u en 17u en op zondag 29 maart tussen 7u30 en 13u45.

Ter plaatse zijn er nog T-shirts **te koop in de merchandise stand** voor € 34, dit zolang de voorraad strekt.

DE WEDSTRIJD

SOFICO GENT marathon

STARTPROCEDURE MARATHON

Programma start

9u00: Marathon

Het juiste startvak

Voor zowel **je eigen loopcomfort** als dat van je medelopers is het het meest aangewezen om in het **startvak te staan van je beoogde eindtijd** en bijhorende pacer. Dit moet zorgen voor een ideaal loopcomfort voor iedereen. Er is geen controle, want dankzij de fair play van de lopers kan iedereen vlot van start gaan.

Belangrijk:
Je kan de startvakken enkel **langs de linkerkant betreden.** Het is niet mogelijk om langs achter de startzone te betreden.

Hierlangs vind je een gedetailleerd plan van de startvakken:

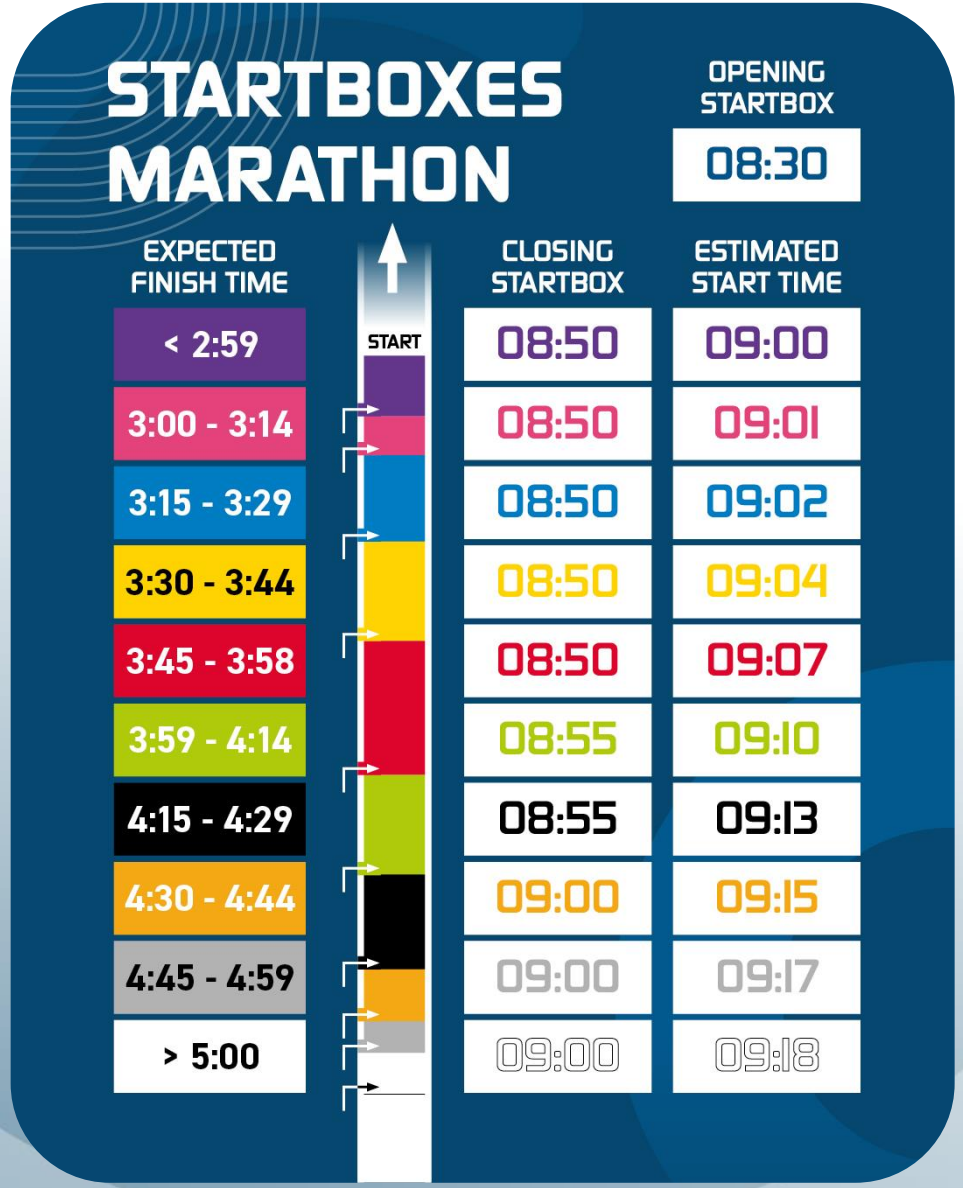

SOFICO GENT marathon

STARTPROCEDURE HALVE MARATHON

Programma start

13u30: Halve Marathon

Het juiste startvak

Voor zowel **je eigen loopcomfort** als dat van je medelopers is het het meest aangewezen om in het **startvak te staan van je beoogde eindtijd** en bijhorende pacer. Dit moet zorgen voor een ideaal loopcomfort voor iedereen. Er is geen controle, want dankzij de fair play van de lopers kan iedereen vlot van start gaan.

Belangrijk:
Je kan de startvakken enkel **langs de linkerkant betreden.** Het is niet mogelijk om langs achter de startzone te betreden.

Hierlangs vind je een gedetailleerd plan van de startvakken:

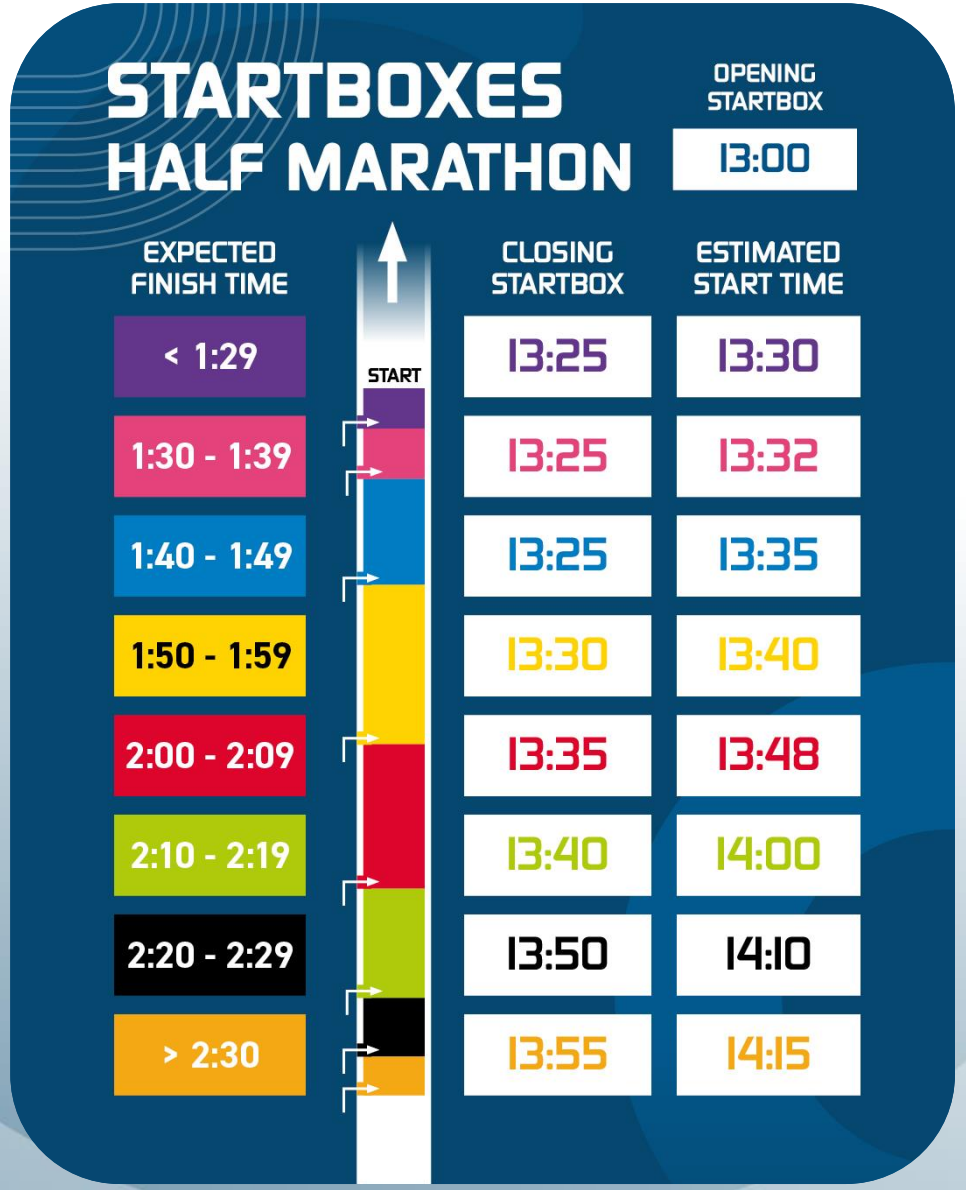

SOFICO GENT marathon

SOFICO
GENT
marathon
STARTBOX
START
STARTBOX
WATERSPORTBAAN
ZUIDERLAAN
MORE TOILETS AT THE START
MEDAL ENGRAVING
FOOD & DRINKS
COMPANY VILLAGE
PICK UP BIBNUMBER
FINISH & CHEERING ZONE
ENTRANCE CHEERING ZONE
SOFICO LOUNGE
FREE SHUTTLE THE LOOP
FREE SHUTTLE IKEA
COURSE MARATHON & HALF MARATHON

PARCOURS MARATHON

PARCOURS MARATHON*

GPX

*Officieel opgemeten door World Athletics

PARCOURS HALF MARATHON

PARCOURS HALF MARATHON*

GPX

*Officieel opgemeten door World Athletics

CERTIFICATEN WORLD ATHLETICS

Sofico Gent Marathon

WORLD ATHLETICS

INTERNATIONAL MEASUREMENT CERTIFICATE

Name of Race: Sofico marathon Ghent 2026

Distance: 42 195 m

Location: Ghent

Country: BELGIUM

Date of Race: 29/03/2026

Date of Measurement: 17/02/2026

Elevation Change: 0 m/km

Separation: 1,60 % of race distance

Name(s) of the measurer(s): Luc CEULEMANS & Jean Marie DE PROFT

World Athletics – AIMS Grade: A&B

Country: BELGIUM

Certificate Number: BEL/2026/063/JFD3120 A

Expiry Date: 31/12/2030

International Measurement Administrator: Jean François DELASALLE

Registered On: 10/03/2026

Signed

This certificate certificate certifies that the length of the above road race has been established by an accredited World Athletics – AIMS Grade A or B measurer employing the method of a bicycle calibrated with a "Jones Counter". It remains valid for 5 years subject to the course defined in the full measurememnt report submitted by the measurer being unchanged in any way. Any modifications to the course, however minimal, will nullify this Certificate and require a new measurement to be undertaken. Possesion of this certificate does not indicate any sanction of the race by World Athletics or membership of AIMS.

In cooperation with

AIMS Association of International Marathons and Distance Races

Sofico Gent Halve Marathon

WORLD ATHLETICS

INTERNATIONAL MEASUREMENT CERTIFICATE

Name of Race: Sofico half marathon Ghent

Distance: 21 097.5 m

Location: Ghent

Country: BELGIUM

Date of Race: 29/03/2026

Date of Measurement: 17/02/2026

Elevation Change: 0 m/km

Separation: 3.2 % of race distance

Name(s) of the measurer(s): Luc CEULEMANS & Jean Marie DE PROFT

World Athletics – AIMS Grade: A&B

Country: BELGIUM

Certificate Number: BEL/2026/064/JFD3121 A

Expiry Date: 31/12/2030

International Measurement Administrator: Jean François DELASALLE

Registered On: 10/03/2026

Signed

This certificate certificate certifies that the length of the above road race has been established by an accredited World Athletics – AIMS Grade A or B measurer employing the method of a bicycle calibrated with a "Jones Counter". It remains valid for 5 years subject to the course defined in the full measurememnt report submitted by the measurer being unchanged in any way. Any modifications to the course, however minimal, will nullify this Certificate and require a new measurement to be undertaken. Possesion of this certificate does not indicate any sanction of the race by World Athletics or membership of AIMS.

In cooperation with

AIMS Association of International Marathons and Distance Races

SOFICO GENT marathon

PACING TEAM

Tempomakers

Een aantal zeer ervaren tempomakers hebben zich geëngageerd als pacers voor de Sofico Gent Marathon en Half Marathon. Per eindtijd zijn er steeds minstens twee tempomakers die jullie naar de finish zullen loodsen.

De tempomakers zijn in het startvak makkelijk te herkennen aan hun gekleurde vlag met daarop de eindtijd.

MARATHON	HALF MARATHON
< 2:59	< 1:29
2:59 - 3:14	1:30 - 1:39
3:15 - 3:29	1:40 - 1:49
3:30 - 3:44	1:50 - 1:59
3:45 - 3:58	2:00 - 2:09
3:59 - 4:14	2:10 - 2:19
4:15 - 4:29	2:20 - 2:29
4:30 - 4:44	> 2:30
4:45 - 4:59	
> 5:00	

SOFICO GENT marathon

BEVOORRADING

MARATHON

6,2 km	Water – Powerade – Snoep – Zoute koek
10,8 km	Water – Powerade – Snoep – Zoute koek - Banaan
14,2 km	Water – Powerade – Snoep – Zoute koek
19,8 km	Water – Powerade – Snoep – Zoute koek
25,1 km	Water – Powerade – Snoep – Zoute koek
31,0 km	Water – Powerade – Snoep – Zoute koek - Banaan
36,1 km	Water – Powerade – Snoep – Zoute koek
38,5 km	Water – Powerade – Snoep – Zoute koek

HALVE MARATHON

6,2 km	Water – Powerade – Snoep – Zoute koek
10,8 km	Water – Powerade – Snoep – Zoute koek - Banaan
15,3 km	Water – Powerade – Snoep – Zoute koek
17,4 km	Water – Powerade – Snoep – Zoute koek

FINISH

Medaille – Culligan water – Trek Protein Bar – Cécémel - Powerade

WIST JE DAT?

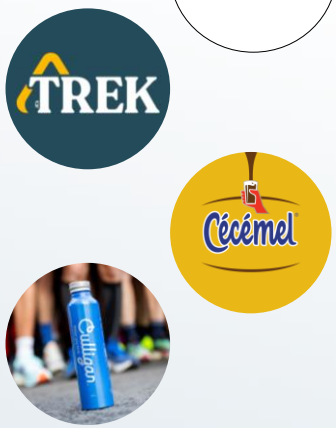

Powerade de officiële sportdrank partner is van de Sofico Gent Marathon.

Je een heerlijke Trek Protein bar aan de finish ontvangt.

Cécémel de officiële recovery drank is van de Sofico Gent Marathon.

Culligan zorgt voor de nodige hydratatie aan de finish

BEVOORRADING & AFVAL ZONES

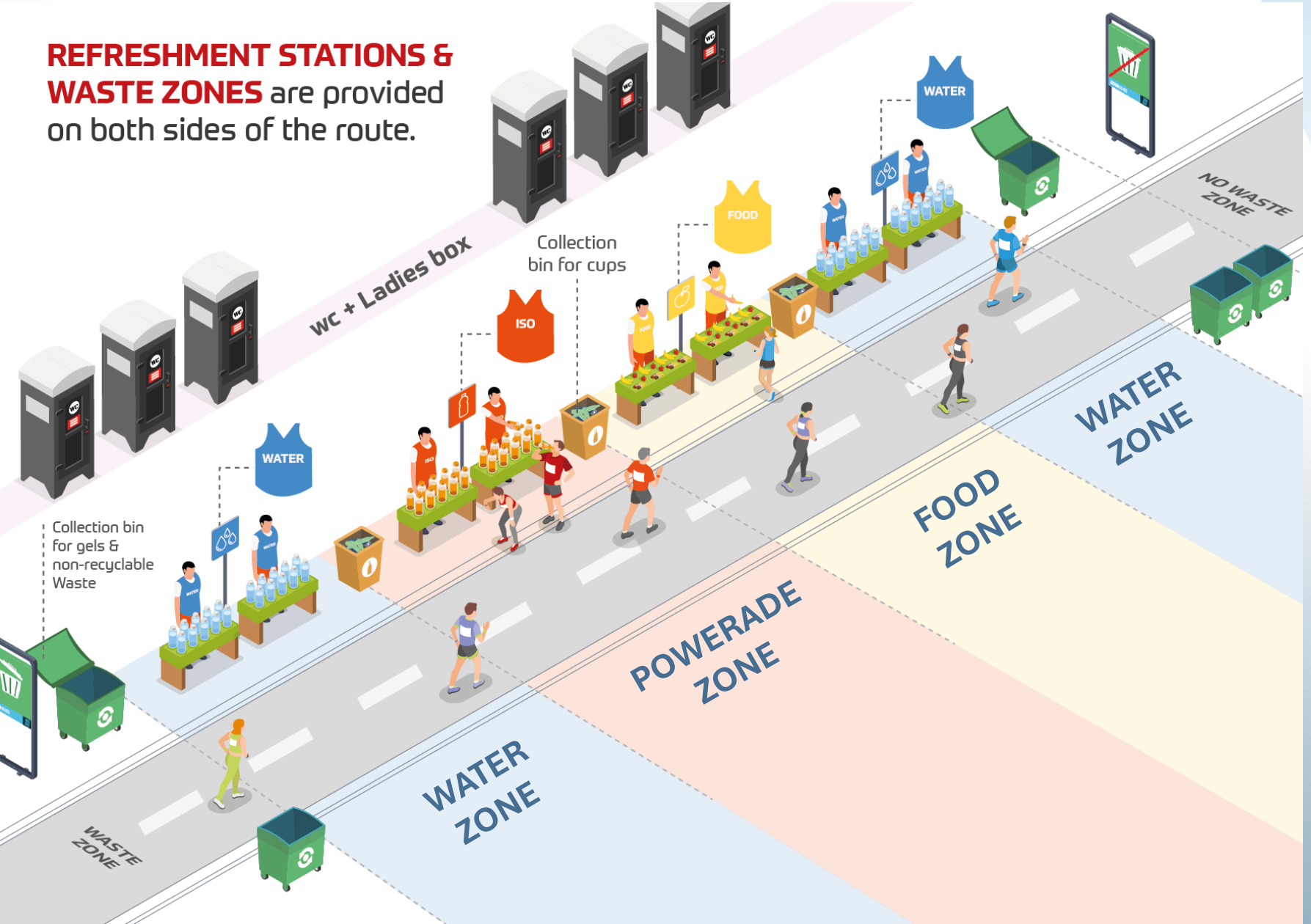

BEVOORRADINGSZONE

Alle bevoorradingszones zijn ingericht voor uw comfort. Aan het begin en het einde van elke post voorzien wij twee waterzones, met daartussen Powerade en snacks. Aan elke bevoorradingspost vindt u ook toiletten en vuilnisbakken, zodat u uw lege gels en ander afval daar kunt weggooien.

SOFICO GENT marathon

VEILIG SPORTEN

Sporten is gezond en bevorderend voor een goede fysieke en mentale gezondheid. Echter is het belangrijk om op een verantwoorde manier te sporten. Dit voorkomt blessures en verhoogt het plezier. Hieronder alvast 5 tips die we graag meegeven.

Het belang van een goede warm-up
Om blessures te voorkomen is het belangrijk om een goede warming up te doen. In deze periode van het jaar is je lichaam extra gevoelig voor blessures. Een warming-up maakt de spieren warm en voorkomt blessures.

Drink voldoende
Ook voeding draagt ertoe bij om het lichaam bij lage temperaturen in conditie te houden. Drink voldoende tijdens je loop. Bij lagere temperaturen denk je minder te zweten en drink je minder. Maar voldoende vochtaanvoer is bij het sporten zeer belangrijk.

Luister naar je lichaam
Laat je niet te veel leiden door de massa. Loop het tempo waar je voor getraind hebt.

GENIET ERVAN!
Dit is een prestatie waar je lang naartoe hebt gewerkt. Vergeet zeker niet om te genieten van het parcours en laat je aanmoedigen door de vele supporters onderweg!

Vergeet de cooling-down niet
Na het lopen is een cooling-down aan te raden. Het is belangrijk om je hart weer in zijn normale ritme te krijgen na het intensieve sporten. Zwak je oefeningen in stapjes af!

SOFICO GENT marathon

NA DE WEDSTRIJD

SOFICO GENT marathon

MERCHANDISE

In samenwerking met **Craft** stellen we onze limited edition merchandise voor!

Je kan de merchandise online of ter plaatse aankopen.

WEBSHOP

Tip: Na het event kan je gepersonaliseerde merchandise aankopen met jouw finishtijd! Deze vind je binnenkort in onze webshop!

SAY CHEESE!

Jouw persoonlijke actiefoto’s via Sportograf

SPORTOGRAF.COM is de officiële fotoservice van de Sofico Gent Marathon. Deze fotografen hebben de afgelopen jaren een goede reputatie opgebouwd met hun volledig digitale service en hun redelijke prijzen.

Raadpleeg de Sportograf website en vind de foto’s van jouw deelname aan de Sofico Gent Marathon.

Registreer je nu al en ontvang een reminder van zodra de foto’s online verschijnen via **deze link**

MEDAL ENGRAVING

Laat je finishtijd vereeuwigen op je medaille.

Heb je je medaillegravering besteld bij je inschrijving? Dan kan je aan de hand van je borstnummer langs gaan bij **de stand** die even buiten de finishzone staat.

Heb je dit niet vooraf besteld? Geen nood, je kan ter plaatse nog je medaille laten graveren voor **14€**

SOFICO GENT marathon

WALL OF FAME & PR BELL

WALL OF FAME

Buiten Sport Vlaanderen Gent (topsporthal) voorzien we een fotowall waar je met jouw medaille zelf een leuke foto kan nemen.

DE PR BEL

Een “personal best” gelopen op de Sofico Gent Marathon? Luid de bel en neem je foto…

YOUR NEXT CHALLENGES

SAVE THE DATE:
21.03.2027
SOFICO Gent Marathon

Zondag 18.05.2026 EnergyVision Stadsloop Gent

Zondag 20.09.2026 Maes Gent 10 Mijl

Zondag 11.10.2026 Athora Bruges Marathon (& Half Marathon)

Zondag 19.10.2026 Antwerp Marathon (& Half Marathon)

Volledige loopkalender: golazorunningevents.com

SOFICO GENT marathon

SOFICO

No limits, just Miles

Looking for your next challenge?
Visit sofico.global/talent

BEDANKT AAN AL ONZE PARTNERS

SOFICO
SOFTWARE DRIVING MOBILITY

gent:

TREK PROTEIN BARS

POWERADE

VOLVO

STOX
ENERGY SOCKS

Culligan 90 Years

SPORT. VLAANDEREN
#sportersbelevenmeer

EnergyVision
energy made simple

Cécémel
DE ENIGE ECHTE

TIGER BALM

CRAFT

Nieuwsblad

ABInBev

GO WITH GOLAZO

SOFICO GENT marathon